

Kopie brief van de Toekomstgroep betreffende het aanmelden van de Zonnepanelen

Beste bewoner(s),

Bij u zijn reeds zonnepanelen gemonteerd. Vergeet u niet uw zonnestroominstallatie aan te melden! Ga naar www.energieleveren.nl en volg de 3 stappen.

Op de achterzijde van deze brief vindt u een instructie en de gegevens die u nodig heeft bij het invullen van de 3 stappen.

Mocht u geen internet hebben of hulp nodig hebben bij het invullen van de vragen, vraagt u het dan eerst aan een familielid, vriend of kennis om u te helpen. U heeft ook de mogelijkheid om de netbeheerder (Liander) te bellen om te vragen de registratie te doen. U geeft dan telefonisch de benodigde gegevens door. Uw netbeheerder registreert de zonnepanelen voor u, waarna u een bevestiging per brief ontvangt. Het telefoonnummer van Liander is tel. 088 - 5426362.

Mocht u nog vragen hebben dan kunt u contact met ons opnemen via het telefoonnummer tel. 06 - 12437161 (bereikbaar op werkdagen tussen 7.00 en 16.00 uur).

Met vriendelijke groet,

ToekomstGroep

De instructie voor de vernieuwde site. Ga naar www.energieleveren.nl, waarna u de 3 stappen invult.

Meld uw zonnepanelen of andere elektriciteitsopwekkers aan

Aanmelden gaat als volgt:

- ✓ Stap 1: Vul uw adresgegevens en de laatste 6 tekens van uw meternummer in.
- ✓ Stap 2: Vul uw contactgegevens in en verifieer uw e-mailadres.
- ✓ Stap 3: Vul de gegevens van uw zonnepanelen of andere elektriciteitsopwekker in.

Vul uw gegevens in om uw elektriciteitsopwekker aan te melden of te wijzigen.

Postcode

Huisnummer

Laatste 6 tekens van uw meternummer 1

ZOEK

Heeft u een grootzake(like aansluiting)? Ge dan hier verder.

GROOTZAKELIJK

Wat is energieleveren.nl?

In Nederland worden steeds meer zonnepanelen en andere elektriciteitsopwekkers aangesloten op het elektriciteitsnet. Om goed in te spelen op de energiestromen op het net, hebben netbeheerders inzicht nodig in deze elektriciteitsopwekkers.

Het aanmelden van elektriciteitsopwekkers gebeurt op deze website, een samenwerking tussen alle Nederlandse netbeheerders. Hiermee draagt u bij aan de betrouwbaarheid van het elektriciteitsnet, tevens is dit wettelijk verplicht.

Step

Waar kan ik het meternummer vinden van mijn elektriciteitsmeter? ✕

Slimme meter

Nieuwe meters hebben vaak een barcode. Het meternummer staat meestal onder of boven de streepjescode. Voor de registratie van uw meter vragen we alleen de laatste 6 cijfers en/of letters van het meternummer.



Traditionele meter

Traditionele meters hebben een nummer dat bestaat uit een reeks cijfers, en soms ook letters. Vaak staat er "Nr." of "No." vóór het meternummer. Voor de registratie van uw meter vragen we alleen de laatste 6 cijfers en/of letters van het meternummer.

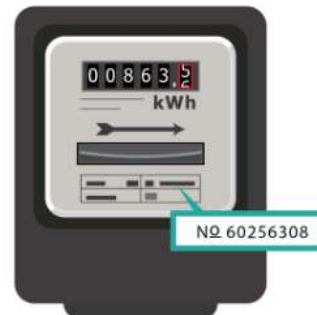

Let op: bij oudere meters (Ferraris meters) is het soms nodig de letters V, N, R of E als laatste teken in de reeks van 6 te gebruiken, ondanks dat dit niet op uw meter staat. U gebruikt dan 5 cijfers en daarna een van deze letters. Lukt het niet om de koppeling met uw meter te maken? Neem dan contact op met uw netbeheerder.

Na **zoek** komt u in een ander scherm (dit is Stap 2), hier vult u uw contactgegevens in. U krijgt vervolgens een mail waarin u uw e-mailadres verifieert, waarna u de gegevens van uw zonnepanelen kunt invullen (dit is Stap 3). Een deel van deze gegevens kunt u terugvinden op de rechterzijde van uw omvormer.

Wat u invult bij de vragen:

1,5 of 2 kW (op de omvormer vermeld als rated active power (vermeld in W, dus delen door 1.000 voor kW))

6 panelen (4 panelen bij een duplexwoning)

310 Wp

Totaal 1860 Wp (1240 Wp bij 4 panelen)

GOODWE (merk)

GW1500-XS of GW2000-XS (type)

niet aanwezig (electriciteitsopslag installatie)

Datum (vul hier de datum in waarop u de zonnepanelen heeft laten installeren of de datum waarop u de zonnepanelen aanmeldt).

Rond de aanmelding af. U krijgt in uw mail een bevestiging.